

WIN CARE

Mejoramos la vida de las personas
dependientes y sus cuidadores



Equipamiento médico

Soluciones especializadas

Servicios adicionales

CATÁLOGO 2025



ÍNDICE



CAMAS
Y ACCESORIOS



MOBILIARIO



PREVENCIÓN
UPP



MOVILIDAD 360
LUNA®



TRANSFERENCIAS



ARNESES



CAÍDAS



HIGIENE



AYUDA DIARIA



Acceso al mar
SILLA MARINA



SERVICIOS



CAMAS MÉDICAS

PATENTADO
N°FR3021210

Cama Aerys® 90x200cm con paneles Carmen Roble Lindberg opción New'ee para un confort auditivo óptimo, pasamanos de metal pintado RAL 703.

MADE IN
FRANCE

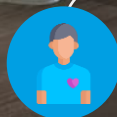
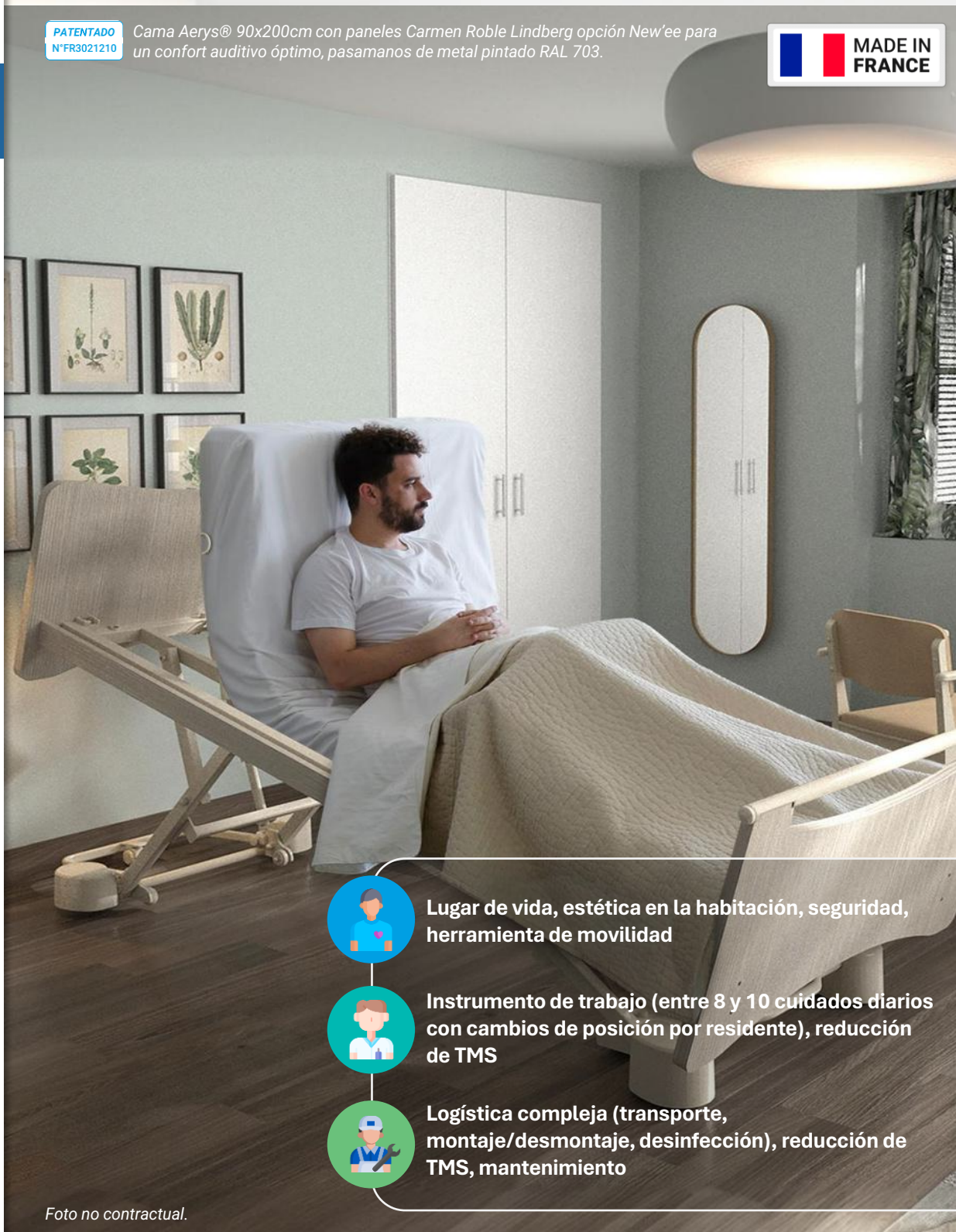

Lugar de vida, estética en la habitación, seguridad, herramienta de movilidad



Instrumento de trabajo (entre 8 y 10 cuidados diarios con cambios de posición por residente), reducción de TMS

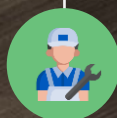

Logística compleja (transporte, montaje/desmontaje, desinfección), reducción de TMS, mantenimiento

Foto no contractual.

Mantenimiento: En caso de que no se sigan las recomendaciones de mantenimiento del fabricante, el operador podría ser considerado responsable si un incidente es atribuible a un defecto de mantenimiento. Se recomienda un mantenimiento preventivo anual.





ÍNDICE



CAMAS
Y ACCESORIOS



MOBILIARIO



PREVENCIÓN
UPP



MOVILIDAD 360
LUNA®



TRANSFERENCIAS



ARNESES



CAÍDAS



HIGIENE



AYUDA DIARIA



Acceso al mar
SILLA MARINA



SERVICIOS

CAMAS MÉDICAS

¿QUÉ ES UNA CAMA MÉDICA?

Una cama médica es un **dispositivo sanitario de clase 1**, diseñado específicamente para su uso en entornos de atención médica, como **domicilios**, **residencias** geriátricas o **hospitales**, para pacientes que requieren cuidados médicos.



Incluye funciones avanzadas, como ajuste eléctrico o manual de altura, secciones articuladas, ruedas con frenos, barandillas de seguridad, soportes para sueros etc.

En Europa, las camas médicas están reguladas como **productos sanitarios** bajo el **Reglamento (UE) 2017/745 de Dispositivos Médicos (MDR)**, que establece requisitos específicos de diseño, fabricación y seguridad.

Todas las camas de Winnicare cumplen con estos requisitos.

LA CALIDAD DEL SUEÑO DE LOS ESPAÑOLES

Según un estudio sobre la Salud y el Descanso de **ASOCAMA**, la **Asociación Española de la Cama**, y **FUNDADEPS**, la **Fundación de Educación para la Salud**, el 32% de los españoles se levanta en las mañanas con **dolores musculares** y **sensación de cansancio**.

El 61,5% de las personas encuestadas afirmó que el **equipo de descanso** es uno de los factores que más influye en la conciliación de un buen sueño, detrás del **calor** con un 72% y el **estrés** con 76,5%.

Por eso, es muy importante elegir un buen equipo de descanso, como la **cama**, el **colchón**, la **almohada** y **ropa de cama** adecuadas ya que mejorará el descanso diario y todo ello repercutirá de forma positiva en el humor, la felicidad y el estado de salud general.



Además, todas las camas de Winnicare tienen las siguientes características:



Saint-Paul-Mont-Penit (85)



partes mecánicas,
eléctricas y
mando



paneles y
accesorios

- Mando bloqueable e iluminado **LINAK IP66** (CEI 60529)

Opciones:

- Mando a distancia con bloqueo selectivo
- Mando por infrarrojos



- Carro elevador eléctrico con altura variable
- Elevador de busto eléctrico
- Ergonomía: fijación de paneles EASY-MOVE
- Compatibilidad con el Sistema de Ayuda a la Movilidad (S.A.M.)



LINAK



ÍNDICE



CAMAS
Y ACCESORIOS



MOBILIARIO



PREVENCIÓN
UPP



MOVILIDAD 360
LUNA®



TRANSFERENCIAS



ARNESES



CAÍDAS



HIGIENE



AYUDA DIARIA



Acceso al mar
SILLA MARINA



SERVICIOS



ÍNDICE DE CAMAS MÉDICAS



X'PRESS
90 y accesorios



X'PRESS
LOW



X'PRESS
XXL 120 o 140



ALDRYS
90



ALDRYS
CONFORT 100



KALIN
80



**PANELES,
MUESTRARIO**



X'PRIM
90



AERY'S
90



AERY'S
CONFORT 100



AERY'S
XXL 120



**DUO
DIVISYS**
140 o 160



**XXL
DIVISYS**
120 o 140



**S.A.M,
SECURFORM,
ACCESORIOS**

Dispositivos médicos de clase 1



Saint-Paul-Mont-Penit (85)





ÍNDICE



CAMAS
Y ACCESORIOS



MOBILIARIO



PREVENCIÓN
UPP



MOVILIDAD 360
LUNA®



TRANSFERENCIAS



ARNESSES



CAÍDAS



HIGIENE



AYUDA DIARIA



Acceso al mar
SILLA MARINA



SERVICIOS



GUÍA CAMAS WINNCARE

Modelo	Altura variable	Peso máx. paciente	Freno	Somier	Reposa piernas	Motorización	Montaje sin herramientas	Notas clave
X'PRESS	34 - 84 cm	135 kg	Centralizado	90 x 200 cm	C: 12°, R: 13.5° (eléctrico), P: 26°/16°	LINAK IP66	✓	Compacta, ergonómica, autoportante
X'PRIM	34 - 84 cm	135 kg	No especificado (prob. individual)	90 x 200 cm	C: 12°, P: 23°/16° (cremallera)	LINAK IP66	✓	Sistema ErgoFix
X'PRESS LOW	24 - 80 cm	135 kg	Centralizado	90 x 200 cm	C: 12°, P: 26°/16° (cremallera)	LINAK IP66	✓	Muy baja, ideal para reducir caídas
X'PRESS XXL	35 - 81 cm	270 kg	Centralizado	120/140 x 200 cm	C: 15°, P: 23°/16°	LINAK IP66	✓	Bariátrica, robusta
DUO DIVISYS	34 - 74 cm	270 kg	Individual	140/160 x 200 cm	C: 14°, P: 23°/16°	LINAK IP66	✓	Cama doble, para parejas
DIVISYS XXL	35 - 81 cm	270 kg	Individual	120/140 x 200 cm	C: 12°, P: 23°/16°	LINAK IP66	✓	Bariátrica + montaje sin herramientas
ALDRYS	24 - 80 cm	135 kg	Centralizado	90 x 200 cm	C: 26°, P: 26°/16°, H: eléctrica con apoyo	LINAK IP66 + CA40	✓	Especial para personas mayores
AERYS 90	25 - 80 cm	165 kg	Individual	90 x 200 cm	P: 26°/16°	LINAK IP66	✓	Posición silla automática
CONFORT 100	24 - 80 cm	135 kg	Centralizado	100 x 200 cm	C: 26°, P: 26°/16°, H: eléctrica	LINAK IP66 + CA40	✓	Somier ancho para mayor confort

→ Consultar con nuestros especialistas para conocer todas las opciones de camas



partes mecánicas,
eléctricas y mando



paneles y
accesorios



Saint-Paul-Mont-Penit (85)

Dispositivos médicos de clase I





ÍNDICE



CAMAS
Y ACCESORIOS



MOBILIARIO



STOP
a las úlceras
por presión

PREVENCIÓN
UPP



MOVILIDAD 360
LUNA®



TRANSFERENCIAS



ARNESES



CAÍDAS



HIGIENE



AYUDA DIARIA



Acceso al mar
SILLA MARINA



SERVICIOS

X'PRESS® 90_{X03P4D1}

PATENTADO
N° FR2930878

PRINCIPE BREVETE
N° FR2966708

MONTAJE / DESMONTAJE
ERGONOMICA



Foto no contractual



Características del producto

Montaje/desmontaje sin herramientas (ERGOFIX)



La cama médica X'PRESS® ha sido diseñada para usuarios con movilidad reducida o en riesgo de perder autonomía, y para facilitar el trabajo de los cuidadores.

Ideal para el alquiler, su estructura optimiza la ergonomía mecánica para prevenir los trastornos musculoesqueléticos (TMS) y facilitar el traslado y almacenamiento.

- + Primera cama autoportante sin kit de transporte
- + Almacenamiento y transporte optimizados: 50x90x190cm (160cm con kit de fijación de las barandillas)
- > Somier divisible 90 x 200cm
- > Carga de funcionamiento segura: 170kg
- > **Peso paciente 135kg, Accesorios 15kg, Colchón 20Kg**
- > Toma equipotencial y topes laterales colchón
- > 6 Ruedas Ø 100 mm con freno individual (no se puede adaptar freno centralizado)
- > Distancia al suelo: 13cm
- > **Carro elevador con altura variable de 34 a 84cm**
- + Elevador de busto eléctrico hasta 74°
- > Motorización: LINAK IP66
- > Opciones adicionales:
 - + Funda de protección de tejido de PVC recubierto, lavable a 60°C **VHXPRESS90**
 - + Kit de fijación -30cm altura **A692-00**
 - + Elevación eléctrica del respaldo con traslación
 - ✓ Posicionamiento horizontal de emergencia CPR
 - ✓ Elevador de piernas eléctrico con plegado de rodillas



Reposapiernas	Opción	Peso
Versión C	Inclinación de 12° máximo mediante cremallera	67 kg
Versión R	Inclinación de 13,5° eléctrica	71,6 kg
Versión P	Inclinación de rodillas 26° y ajustes de los pies mediante cremallera 16°	71,6 kg



5 años partes mecánicas, eléctricas y mando



2 años paneles y accesorios



MADE IN FRANCE

Saint-Paul-Mont-Penit (85)



Dispositivos médicos de clase 1



ÍNDICE



CAMAS
Y ACCESORIOS



MOBILIARIO



PREVENCIÓN
UPP



MOVILIDAD 360
LUNA®



TRANSFERENCIAS



ARNESES



CAÍDAS



HIGIENE



AYUDA DIARIA



Acceso al mar
SILLA MARINA



SERVICIOS

X'PRESS® 90 KIT FIJACIÓN A692-00

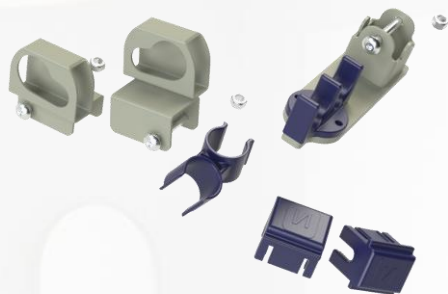

Un kit por cama a equipar



(1) 2 protecciones
de abrazaderas



(2) Soporte
central inferior



(3) 2 soportes
laterales



(4) Separador
antichoque



1

Ubicación de las
protecciones de las
abrazaderas (1)

2

Colocación del soporte
central inferior (2)

3

Colocación de los 2
soportes laterales (3)

4

Separador
antichoque (4)

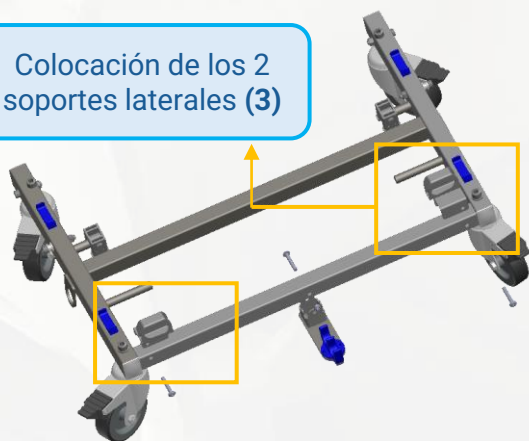

Fácil montaje con 3 tornillos
antes del primer uso



1,60m

Dispositivos médicos de clase 1



partes mecánicas,
eléctricas y mando



paneles y
accesorios



Saint-Paul-Mont-Penit (85)





ÍNDICE



CAMAS
Y ACCESORIOS



MOBILIARIO



PREVENCIÓN
UPP



MOVILIDAD 360
LUNA®



TRANSFERENCIAS



ARNESES



CAÍDAS



HIGIENE



AYUDA DIARIA



Acceso al mar
SILLA MARINA



SERVICIOS

X'PRESS® 90 ACCESORIOS

FUNDA DE PROTECCIÓN

VHXPRESS90

Esta funda es ideal para el transporte, la logística y el almacenamiento de sus camas.

- **Tejido de PVC recubierto y robusto** para un transporte y almacenamiento seguro.
- **Apertura con cremallera en los 2 lados**, fácil y práctica de manipular.
- **Bolsillo para documentos y etiqueta reversible Clean/Dirty**, pensados para facilitar la trazabilidad y el seguimiento documental de su parque.
- **Lavable a máquina a 60°C.**
- **Compatible con X'Press 90cm y X'Press Low 90cm.**



Kit de carga lateral

A626-00

KIT DE
TRANSPORTE



Kit de carga horizontal

A627-00





ÍNDICE



CAMAS
Y ACCESORIOS



MOBILIARIO



PREVENCIÓN
UPP



MOVILIDAD 360
LUNA®



TRANSFERENCIAS



ARNESES



CAÍDAS



HIGIENE



AYUDA DIARIA



Acceso al mar
SILLA MARINA



SERVICIOS



X'PRESS® LOW AG1P4D1

PATENTADO
N° FR2930878

PRINCIPE BREVETE
N° FR2966708

MONTAJE / DESMONTAJE
ERGONOMICA



Foto no contractual



Características del producto

Montaje/desmontaje sin herramientas (ERGOFIX)



La cama médica **X'PRESS® LOW** se beneficia de las mismas características que la cama **X'PRESS®** con una altura variable de 24 a 80cm. Su objetivo es preservar la autonomía residual de las personas mayores con fragilidad cognitiva, actuando sobre :

- La reducción de la gravedad de las caídas de la cama
- La reducción del uso de contenciones en la cama

- Almacenamiento autoportante: 50x90x160cm
- Somier divisible 90 x 200cm
- Carga de funcionamiento segura: 170kg
- Peso paciente 135kg, accesorios 15kg, colchón 20Kg
- Toma equipotencial y topes laterales colchón
- 6 Ruedas Ø 100 mm con freno individual (no se puede adaptar freno centralizado)
- Distancia al suelo: 13cm
- Carro elevador con altura variable de 24 a 80cm
- Elevador de busto eléctrico hasta 70°
- Motorización: LINAK IP66
- Opciones adicionales:
 - Funda de protección de tejido de PVC recubierto, lavable a 60°C **VHXPRESS90**
 - Elevación eléctrica del respaldo con traslación
 - ✓ Elevador de piernas eléctrico con plegado de rodillas



Reposapiernas	Opción	Peso
Versión C	Inclinación de 12° máximo mediante cremallera	86,3 kg
Versión P	Inclinación de rodillas 21° y ajustes de los pies mediante cremallera 26°	90,4 kg



5 años partes mecánicas, eléctricas y mando



2 años paneles y accesorios



Saint-Paul-Mont-Penit (85)





ÍNDICE



CAMAS
Y ACCESORIOS



MOBILIARIO



PREVENCIÓN
UPP



MOVILIDAD 360
LUNA®



TRANSFERENCIAS



ARNESES



CAÍDAS



HIGIENE



AYUDA DIARIA



Acceso al mar
SILLA MARINA



SERVICIOS

X'PRESS® XXL XA1P7D1

PATENTADO
N° FR2930878

PRINCIPE BREVETE
N° FR2966708

MONTAJE / DESMONTAJE
ERGONOMICA



Foto no contractual



Características del producto

Montaje/desmontaje sin herramientas (ERGOFIX)



La cama médica X'PRESS® XXL se beneficia de las mismas características que la cama X'PRESS® con una anchura de somier de 120 o 140cm. Ha sido diseñada para satisfacer las necesidades de los usuarios hasta 270kg y con una pérdida temporal o permanente de autonomía motriz.

- Almacenamiento autoportante: 50x120cm / 140x160cm
- 2 opciones de somier divisible:
 - 120 x 200cm
 - 140 x 200cm
- Carga de funcionamiento segura: 315kg
- Peso paciente 270kg, Accesorios 15kg, Colchón 30Kg
- Toma equipotencial y topes laterales colchón
- 6 Ruedas Ø 100 mm con freno individual (no se puede adaptar freno centralizado)
- Distancia al suelo: 13cm
- Carro elevador con altura variable de 35 a 81cm
- Elevador de busto eléctrico hasta 70°
- Mando retroiluminado con bloqueo de serie
- Motorización: LINAK IP66
- Opciones adicionales:
 - ✓ Posicionamiento horizontal de emergencia CPR
 - ✓ Elevador de piernas eléctrico con plegado de rodillas

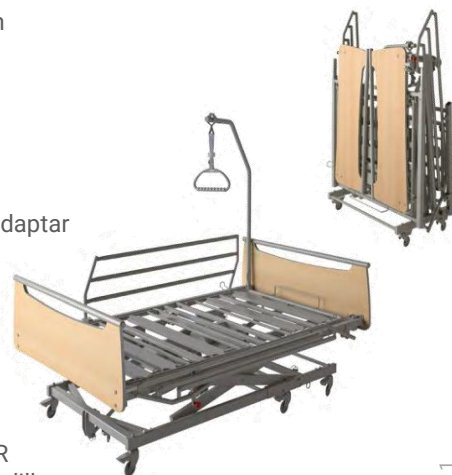

Reposapiernas	Opción	Tamaño	Peso
Versión C	Inclinación de 15° máximo mediante cremallera	120cm	109 kg
		140cm	115 kg
Versión P	Inclinación de rodillas 23° y ajustes de los pies mediante cremallera 16°	120cm	114 kg
		140cm	122 kg



Dispositivos médicos de clase 1



5 años partes mecánicas, eléctricas y mando



2 años paneles y accesorios



MADE IN FRANCE

Saint-Paul-Mont-Penit (85)





ÍNDICE



CAMAS
Y ACCESORIOS



MOBILIARIO



PREVENCIÓN
UPP



MOVILIDAD 360
LUNA®



TRANSFERENCIAS



ARNESES



CAÍDAS



HIGIENE



AYUDA DIARIA



Acceso al mar
SILLA MARINA



SERVICIOS

X'PRIM 3[®] XN1P4D110

PRINCIPE BREVETE
N° FR2966708

MONTAJE / DESMONTAJE
ERGONOMICA



Foto no contractual



Características del producto



Montaje/desmontaje sin herramientas (ERGOFIX)



La cama médica **X'PRIM III[®]** está pensada para un uso domiciliario y en residencias. Está indicada para personas que han perdido su autonomía motriz de manera puntual o definitiva, así como para pacientes que necesitan atención profesional.

- + Transporte in situ con el sistema "transto-lit"
- Somier divisible 90 x 200 cm
- Carga de funcionamiento segura: 170 kg
- **Peso paciente 135kg, Accesorios 15kg, Colchón 20Kg**
- Toma equipotencial y topes laterales colchón
- 4 Ruedas Ø 100 mm con frenado individual sin tapa guarda hilos.
- Distancia al suelo: 13cm
- **Carro elevador con altura variable de 34 a 84 cm**
- **Elevador respaldo eléctrico hasta 74°**
- + Mando retroiluminado con bloqueo de serie
- Motorización: LINAK IP66
- Opciones adicionales:
 - + Freno centralizado
 - + Elevación eléctrica del respaldo con traslación
 - ✓ Posicionamiento horizontal de emergencia CPR
 - ✓ Elevador de piernas eléctrico con plegado de rodillas



Dispositivos médicos de clase 1

Reposapiernas	Opción	Peso
Versión C	Inclinación de 12° máximo mediante cremallera	63 kg
Versión P	Inclinación de rodillas 23° y ajustes de los pies mediante cremallera 16°	67 kg



partes mecánicas,
eléctricas y mando



paneles y
accesorios



Saint-Paul-Mont-Penit (85)





ÍNDICE



CAMAS
Y ACCESORIOS



MOBILIARIO



PREVENCIÓN
UPP



MOVILIDAD 360
LUNA®



TRANSFERENCIAS



ARNESES



CAÍDAS



HIGIENE



AYUDA DIARIA



Acceso al mar
SILLA MARINA



SERVICIOS



ALDRYS®

AH1P4D1



Foto no contractual

PRINCIPE BREVETE
Nº FR2966708

MONTAJE / DESMONTAJE
ERGONOMICA



Características del producto

Montaje/desmontaje sin herramientas (ERGOFIX)



La cama médica **ALDRYS®** está diseñada para preservar la autonomía de las personas mayores con fragilidad cognitiva, actuando sobre:

- La reducción de la gravedad de las caídas desde la cama
- La reducción del uso de sujeciones en la cama (físicas, químicas, psicológicas)

- Somier divisible 90 x 200 cm
- Carga de funcionamiento segura: 170 kg
- Peso paciente 135kg, Accesorios 15kg, Colchón 20Kg
- Toma equipotencial y topes laterales colchón
- 4 Ruedas Ø 100 mm con frenado individual
- + Carro elevador con altura variable de 24 a 80 cm
- + Elevador respaldo eléctrico hasta 70°
- Elevador respaldo eléctrico, elevador piernas eléctrico, rodillas por cremallera
- + Mando bloqueable e iluminado LINAK IP66 de serie
- + Caja de control CA40 con tecnología SMPS (transformación electrónica de tensión) reduce el ruido y las vibraciones
- Opciones adicionales:
 - + Freno centralizado
 - + Elevación eléctrica del respaldo con traslación
 - ✓ Posicionamiento horizontal de emergencia CPR
 - ✓ Elevador de piernas eléctrico con plegado de rodillas



Reposapiernas	Opción	Peso
Versión C	Inclinación de 26° máximo mediante cremallera	79 kg
Versión H	Flexión eléctrica con apoyo horizontal de la pantorrilla	83 kg
Versión P	26° de flexión de las rodillas (muslos) y 16° de ajuste de los pies mediante cremallera	83 kg

Dispositivos médicos de clase 1



partes mecánicas,
eléctricas y mando



paneles y
accesorios



Saint-Paul-Mont-Penit (85)





ÍNDICE



CAMAS
Y ACCESORIOS



MOBILIARIO



PREVENCIÓN
UPP



MOVILIDAD 360
LUNA®



TRANSFERENCIAS



ARNESES



CAÍDAS



HIGIENE



AYUDA DIARIA



Acceso al mar
SILLA MARINA



SERVICIOS



ALDRYS® CONFORT 100 AI1P4D1

PRINCIPE BREVETE
N° FR2966708

MONTAJE / DESMONTAJE
ERGONOMICA



Foto no contractual

Características del producto

Montaje/desmontaje sin herramientas (ERGOFIX)



La cama médica **ALDRYS® CONFORT 100** se beneficia de las mismas características que la cama **ALDRYS®** con una anchura de somier de 100cm. Su tamaño aumenta la comodidad del usuario, facilita sus movimientos, y contribuye a un mejor sueño¹

- + Somier divisible 100 x 200 cm
- > Carga de funcionamiento segura: 170 kg
- > **Peso paciente 135kg, Accesorios 15kg, Colchón 20Kg**
- > Fijación de paneles Easy-Move
- > Toma equipotencial y topes laterales colchón
- > 4 Ruedas Ø 100 mm con frenado individual
- > **Carro elevador con altura variable** de 24 a 80 cm
- > **Elevador respaldo eléctrico hasta 70°**
- > Mando bloqueable e iluminado **LINAK IP66** de serie
- > Caja de control **CA40** con tecnología **SMPS** (transformación electrónica de tensión) reduce el ruido y las vibraciones
- > **Opciones adicionales:**
 - + Freno centralizado
 - + Elevación eléctrica del respaldo con traslación
 - ✓ Posicionamiento horizontal de emergencia CPR
 - ✓ Elevador de piernas eléctrico con plegado de rodillas por cremallera



Opción de freno
centralizado



Reposapiernas	Opción	Peso
Versión C	Inclinación de 26° máximo mediante cremallera	81 kg
Versión H	Flexión eléctrica con apoyo horizontal de la pantorrilla	85,5 kg
Versión P	26° de flexión de las rodillas (muslos) y 16° de ajuste de los pies mediante cremallera	85,5 kg

Dispositivos médicos de clase 1



partes mecánicas,
eléctricas y mando



paneles y
accesorios



Saint-Paul-Mont-Penit (85)





ÍNDICE



CAMAS
Y ACCESORIOS



MOBILIARIO



PREVENCIÓN
UPP



MOVILIDAD 360
LUNA®



TRANSFERENCIAS



ARNESES



CAÍDAS



HIGIENE



AYUDA DIARIA



Acceso al mar
SILLA MARINA



SERVICIOS

ERGOFIX® MONTAJE/DESMONTAJE

ERGONOMIA (Ergofix)

La ergonomía mecánica de la cama permite al montador respetar las posturas recomendadas para **prevenir los Trastornos Músculo Esqueléticos (TME)** durante la entrega, el montaje y el desmontaje de la cama.

El tamaño compacto de las camas con el somier divisible y el almacenamiento, sobre sus propias ruedas en el caso de la XPRESS, facilitan su desplazamiento en cualquier situación (ascensores, vehículos pequeños, etc.).



IMPACTO DE LOS TME EN LA ASISTENCIA Y LOS CUIDADOS PERSONALES

La carga de los TME en la asistencia y los cuidados personales:

- 88% enfermedades profesionales reconocidas por el régimen general
- 20% de los accidentes laborales en el sector están relacionados con el dolor de espalda



IMPACTO FINANCIERO DE LOS TME EN EL SECTOR DE LA ASISTENCIA Y LOS CUIDADOS PERSONALES

- El coste anual de los TME para las empresas asciende a 160 billones€. Más del 50% están relacionados con el dolor de espalda.
- Más de 2,3M días de trabajo perdidos, o más de 10.000 equivalentes a tiempo completo. Más del 60% están relacionadas con el dolor de espalda

Fuente: Assurance Maladie cifra 2016-2017



PRINCIPE BREVETE
N° FR2966708

MONTAJE / DESMONTAJE
ERGONOMICA



1



TRANSFORMACIÓN del carro autoportante en un chasis

2



BLOQUEO de la mitad del somier en posición horizontal

3



SOLIDARIZACIÓN de las dos partes del somier con los púmulos transversales



Deben proporcionarse barandillas de cana si así se especifica en la prescripción



Saint-Paul-Mont-Penit (85)

Dispositivos médicos de clase I

Consultar con nuestros especialistas para conocer todas las opciones de camas



ÍNDICE



CAMAS
Y ACCESORIOS



MOBILIARIO



STOP
a las úlceras
por presión

PREVENCIÓN
UPP



MOVILIDAD 360
LUNA®



TRANSFERENCIAS



ARNESES



CAÍDAS



HIGIENE



AYUDA DIARIA



Acceso al mar
SILLA MARINA



SERVICIOS



AERYS® AE4P3FT

PATENTADO
NºFR3021210



Foto no contractual

Características del producto

Una cama moderna, segura y completa

La cama médica **AERYS®** combina diseño moderno, ergonomía y tecnología. Su altura variable, funciones digitales y posición de silla accesible por botón mejoran la comodidad del residente y reducen la carga física del cuidador. Compatible con grúas y mobiliario bajo cama.

- Somier 90 x 200 cm
- + Camas con ½ travesaños (pantógrafo): espacio abierto para la limpieza
- + Carga de funcionamiento segura: 220 kg
- + Peso paciente 185kg, Accesorios 15kg, Colchón 20Kg
- Toma equipotencial y topes laterales colchón
- + Carro multidireccional en opción: en posición alta (>720mm), puede desplazarse lateralmente sin esfuerzo con 8 Ruedas
 - Ø 100 mm Carro de cabeza con ruedas metálicas fijas
 - Ø 75 mm Carro de pie con ruedas multidireccionales con frenos individuales
- + Carro elevador con altura variable de 25 a 80 cm
- + Memorización de la altura personalizada
- Elevador respaldo eléctrico hasta 70°,
- Elevador piernas eléctrico, rodillas por cremallera

Reposapiernas	Opción	Peso
Versión P	26° de flexión de las rodillas (muslos) y 16° de ajuste de los pies mediante cremallera	75 kg

- + Posición sentada accesible con 1 solo botón
- + Posición Trend (-5° y -12°) y antitrendelemburg (+17°)



- Mando bloqueable e iluminado LINAK IP66
- + Caja de control digital C041 con gestión de la horizontalidad
- Opciones adicionales:
 - + Freno centralizado en opción
 - + Mando al pie de cama en opción



Dispositivos médicos de clase 1



partes mecánicas,
eléctricas y mando



paneles y
accesorios



Saint-Paul-Mont-Penit (85)





ÍNDICE



CAMAS
Y ACCESORIOS



MOBILIARIO



PREVENCIÓN
UPP



MOVILIDAD 360
LUNA®



TRANSFERENCIAS



ARNESES



CAÍDAS



HIGIENE



AYUDA DIARIA



Acceso al mar
SILLA MARINA



SERVICIOS



AERYS® CONFORT 100 AF3P3FT

PATENTADO
N°FR3021210



Foto no contractual

Características del producto

Una cama moderna, segura y completa

La cama médica **AERYS® CONFORT 100** se beneficia de las mismas características que la cama **AERYS®** con una anchura de somier de 100cm. Su tamaño aumenta la comodidad del usuario, facilita sus movimientos, y contribuye a un mejor sueño¹

- + Somier 100 x 200 cm
- Camas con ½ travesaños (pantógrafo): espacio abierto para la limpieza
- Carga de funcionamiento segura: 220 kg
- Peso paciente 185kg, Accesorios 15kg, Colchón 20Kg
- Toma equipotencial y topes laterales colchón
- Carro multidireccional en opción: en posición alta (>720mm), puede desplazarse lateralmente sin esfuerzo con 8 Ruedas
 - Ø 100 mm Carro de cabeza con ruedas metálicas fijas
 - Ø 75 mm Carro de pie con ruedas multidireccionales con frenos individuales
- Carro elevador con altura variable de 25 a 80 cm
- Memorización de la altura personalizada
- Elevador respaldo eléctrico hasta 70°,
- Elevador piernas eléctrico, rodillas por cremallera



Reposapiernas	Opción	Peso
Versión P	26° de flexión de las rodillas (muslos) y 16° de ajuste de los pies mediante cremallera	78 kg

- + Posición sentada accesible con 1 solo botón
- + Posición Trend (-5° y -12°) y antitrendelemburg (+17°)



- Mando bloqueable e iluminado LINAK IP66
- Caja de control digital CO41 con gestión de la horizontalidad
- Opciones adicionales:
 - ✓ Freno centralizado en opción
 - ✓ Mando al pie de cama en opción



Dispositivos médicos de clase 1



5 años partes mecánicas, eléctricas y mando



2 años paneles y accesorios



Saint-Paul-Mont-Penit (85)





ÍNDICE



CAMAS
Y ACCESORIOS



MOBILIARIO



PREVENCIÓN
UPP



MOVILIDAD 360
LUNA®



TRANSFERENCIAS



ARNESES



CAÍDAS



HIGIENE



AYUDA DIARIA



Acceso al mar
SILLA MARINA



SERVICIOS



AERYS® XXL 120 AX3P4A0

PATENTADO
N°FR3021210



Foto no contractual

Características del producto

Una cama moderna, segura y completa

La cama médica **AERYS® XXL 120** se beneficia de las mismas características que la cama **AERYS®** con una anchura de somier de 120cm. Su tamaño aumenta la comodidad del usuario, facilita sus movimientos, y contribuye a un mejor sueño¹

- + Somier 120 x 200 cm
- + Camas con ½ travesaños (pantógrafo): espacio abierto para la limpieza
- + Carga de funcionamiento segura: 315 kg
- + **Peso paciente 270kg**, Accesorios 15kg, Colchón 30Kg
- + Toma equipotencial y topes laterales colchón
- + **Carro multidireccional en opción:** en posición alta (>720mm), puede desplazarse lateralmente sin esfuerzo con 8 Ruedas
 - Ø 100 mm Carro de cabeza con ruedas metálicas fijas
 - Ø 75 mm Carro de pie con ruedas multidireccionales con frenos individuales
- + **Carro elevador con altura variable de 25 a 72 cm**
- + **Memorización de la altura personalizada**
- + **Elevador respaldo eléctrico hasta 70°**
- + **Elevador piernas eléctrico, rodillas por cremallera**



Reposapiernas	Opción	Peso
Versión P	26° de flexión de las rodillas (muslos) y 16° de ajuste de los pies mediante cremallera	101 kg

- + **Posición sentada** accesible con 1 solo botón
- + Posición **Trend** (-5° y -12°) y **antitrendelemburg** (+17°)



- + **Mando bloqueable e iluminado LINAK IP66**
- + **Caja de control digital C041 con gestión de la horizontalidad**
- + **Opciones adicionales:**
 - ✓ Freno centralizado en opción
 - ✓ Mando al pie de cama en opción



Dispositivos médicos de clase 1



partes mecánicas,
eléctricas y mando



paneles y
accesorios



Saint-Paul-Mont-Penit (85)





ÍNDICE



CAMAS
Y ACCESORIOS



MOBILIARIO



PREVENCIÓN
UPP



MOVILIDAD 360
LUNA®



TRANSFERENCIAS



ARNESES



CAÍDAS



HIGIENE



AYUDA DIARIA



Acceso al mar
SILLA MARINA



SERVICIOS



DIVISYS DUO

DO8P8 (140cm) / DO8P9 (160cm)



Foto no contractual

Características del producto

La cama médica doble para las parejas

La cama **DIVISYS DUO** ha sido diseñada para proporcionar comodidad y bienestar a las personas con pérdida de autonomía, preservando la intimidad de los usuarios. Vivir juntos el mayor tiempo posible, respetando los deseos del otro: descansar, leer, comer y dormir.

- + 2 opciones de somier: 140 x 200cm | 160 x 200cm
- + 2 somieres independientes
- Carro elevador con altura variable de 34 a 74 cm
- Elevador de busto eléctrico hasta 70°
- Posición tumbada, semisentada o plana
- + Carga de funcionamiento segura: 315kg
- + Peso paciente 270kg (135kg por somier), Accesorios 15kg, Colchón 30kg
- Toma equipotencial y topes laterales colchón
- 4 Ruedas Ø 100 mm con frenado individual
- Mando bloqueable e iluminado
- Motorización: LINAK IP66
- Opciones adicionales:
 - ✓ 2 Mandos a distancia con bloque por infrarrojos
 - ✓ Elevador de piernas eléctrico con plegado de rodillas por cremallera (versión P)



Reposapiernas	Opción	Tamaño	Peso
Versión C	Flexión de 14° máximo mediante cremallera	140cm	114,5 kg
		160cm	120,5 kg
Versión P	Flexión de rodillas 23° y ajustes de los pies mediante cremallera 16°	140cm	124,5 kg
		160cm	128,5 kg



Dispositivos médicos de clase 1



partes mecánicas,
eléctricas y mando



paneles y
accesorios



Saint-Paul-Mont-Penit (85)





ÍNDICE



CAMAS
Y ACCESORIOS



MOBILIARIO



PREVENCIÓN
UPP



MOVILIDAD 360
LUNA®



TRANSFERENCIAS



ARNESES



CAÍDAS



HIGIENE



AYUDA DIARIA



Acceso al mar
SILLA MARINA



SERVICIOS



DIVISYS XXL

XB1P7D1 (120cm) / XB1P8D1 (140cm)

PRINCIPE BREVETE
N° FR2966708

MONTAJE / DESMONTAJE
ERGONOMICA



Foto no contractual

Características del producto

Montaje/desmontaje sin herramientas (ERGOFIX)



La cama médica **DIVISYS XXL** responde a las necesidades de los pacientes bariátricos, con una anchura de somier de 120 o 140cm. Ha sido diseñada para satisfacer las necesidades de los usuarios hasta 270kg y con una pérdida temporal o permanente de autonomía motriz.

- + 2 opciones de somier divisible: 120 x 200cm | 140 x 200cm
- > Carro elevador con altura variable de 35 a 81 cm
- > Elevador de busto eléctrico hasta 70°
- + Carga de funcionamiento segura: 315kg
- + Peso paciente 270kg, Accesorios 15kg, Colchón 30kg
- > Toma equipotencial y topes laterales colchón
- > Fijación de paneles Easy-Move
- > 4 Ruedas Ø 100 mm con frenado individual
- > Mando bloqueable e iluminado
- > Motorización: LINAK IP66
- + Caja de control CA40 reduce el ruido y las vibraciones
- > Opciones adicionales:
 - ✓ Freno centralizado
 - ✓ Mando a distancia con bloque selectivo o por infrarrojos
 - ✓ Elevador de piernas eléctrico con plegado de rodillas por cremallera (versión P)
 - ✓ Diferentes acabados para la base de la Cama
 - ✓ Sobre ruedas / Sobre ruedas con faldón / Sobre patas fijas con faldón



Reposapiernas	Opción	Tamaño	Peso
Versión C	Flexión de 12° máximo mediante cremallera	120cm	100 kg
		140cm	105 kg
Versión P	Flexión de rodillas 23° y ajustes de los pies mediante cremallera 16°	120cm	106 kg
		140cm	113 kg



Dispositivos médicos de clase 1



5 años partes mecánicas, eléctricas y mando



2 años paneles y accesorios



Saint-Paul-Mont-Penit (85)





ÍNDICE



CAMAS
Y ACCESORIOS



MOBILIARIO



PREVENCIÓN
UPP



MOVILIDAD 360
LUNA®



TRANSFERENCIAS



ARNESES



CAÍDAS



HIGIENE



AYUDA DIARIA



Acceso al mar
SILLA MARINA



SERVICIOS



KALIN® P03P4D



Foto no contract

Características del producto

Cama médica de uso pediátrico (3-12 años) o adultos hasta 145 cm



La cama **KALIN®** ofrece protección, adaptabilidad y tranquilidad en entornos hospitalarios o domiciliarios. Su diseño ajustado a los morfotipos actuales permite un cuidado seguro y personalizado.

- **Somier 80 x 170 cm**
- **Carro elevador con altura variable** de 30 a 76 cm
- **Elevador respaldo eléctrico:** hasta 70°
- **Elevador piernas eléctrico:** flexión de rodillas 40,3° y ajustes de los pies mediante cremallera 14,5° por cremallera
- **Carga de funcionamiento segura:** 115 kg
- **Peso paciente 70kg, Accesorios 30kg, Colchón 15kg**
- **4 ruedas Ø 100 mm** con frenado individual.
- **Caja de seguridad con mando a distancia** (en la parte exterior del cabecero)
- **Mando LINAK IP54 a distancia con bloqueo selectivo**
- **Barandillas de madera-epoxi y tope de pared de serie**
- **Toma equipotencial y topes laterales colchón**
- **Versión estándar :** color Roble Lindberg,
- **Opciones adicionales:**
 - Freno centralizado
 - CPR
 - Cambio al color Cadiz o Rosa amplia selección de paneles
 - Mástil incorporador



Gama de colchones compatibles:

De espuma estándar para un soporte básico y cómodo o de **viscoelástico Alova:** para una mejor adaptación al cuerpo para la prevención de escaras y mayor confort.



5 años partes mecánicas, eléctricas y mando



2 años paneles y accesorios



Saint-Paul-Mont-Penit (85)



Dispositivos médicos de clase 1



ÍNDICE



CAMAS
Y ACCESORIOS



MOBILIARIO



PREVENCIÓN
UPP



MOVILIDAD 360
LUNA®



TRANSFERENCIAS



ARNESES



CAÍDAS



HIGIENE



AYUDA DIARIA



Acceso al mar
SILLA MARINA



SERVICIOS



PANELES DE CAMAS

Abélia
Accesibilidad
Fiabilidad



Decoración interior Roble Lindberg
Cantos ABS encolados RAL 7030
Pasamanos de metal pintado RAL 7030

Madelia
Economía
Practicidad



Decoración interior Roble Lindberg
Cantos ABS encolados RAL 7030

Carmen*
Estética
Fiabilidad



Decoración interior Roble Lindberg
Cantos ABS encolados RAL 7030
Pasamanos metal piecero pintado RAL 703

Medidom
Elegancia
Intemporalidad



Decoración interior Arce Kiruna
Cantos a juego

Auzence
Robustez
Autenticidad



Decoración interior Roble Lindberg
Marco RAL 7030

Val de Vie*
Solidez
Convivialidad



Decoración interior Roble Lindberg
Marco RAL 7030

Winnea
Higiene
Resistencia



Panel de cabecero escamoteable
Acabado Magnolia
Marco RAL 1013

Opción de soporte guarda manta
Acabado Magnolia
Marco RAL 1013



WINNEA DESIGN
Cabecero y piecero
idénticos

Kalin
Específico
cama Kalin



Decoración interior Roble Lindberg
Cantos ABS encolados RAL 7030

*Los paneles Carmen y Val de Vie son los únicos compatibles con las barandillas de madera y Carmen con las ½ barandillas para Aerys 90 y 100cm

Los cantos son los bordes que se colocan en los laterales de tableros (como los de melamina).

ABS (Acrilonitrilo Butadieno Estireno) es un tipo de plástico resistente, duradero y libre de cloro, ideal para dar un acabado limpio y seguro.



paneles y
accesorios



Saint-Paul-Mont-Penit (85)





ÍNDICE



CAMAS
Y ACCESORIOS



MOBILIARIO



PREVENCIÓN
UPP



MOVILIDAD 360
LUNA®



TRANSFERENCIAS



ARNESES



CAÍDAS



HIGIENE



AYUDA DIARIA



Acceso al mar
SILLA MARINA



SERVICIOS



PANELES DE CAMAS

PANELES	ANCHO DEL SOMIER					DIM. (EN MM)	COLORES ESTÁNDAR (DECORACIÓN Y CANTOS/METAL)	
	90	100	120	14	160			
Abélia	•	•	•	•	•	19	Roble Lindberg	Bordes de ABS encolado RAL, pasamanos y tapones de polietileno
Madelia	•					19	Roble Lindberg	RAL 7030
Carmen Carmen reserva de barandilla de madera	•	•	•	•	•	30	Roble Lindberg	Roble Lindberg (cantos)
Carmen Hôtelier	•						Roble Lindberg	RAL 7030 (pasamanos)
Carmen para semi barandillas de aluminio* *solo para Aerys 90 y 100cm	•	•	•				✗ Olmo Baron, Tiza, Magnolia, Rosa, Cadiz, Hudson, Rouge Siena	
Medidom	•	•	•	•	•	30	Arce Kiruna	Arce Kiruna (cantos)
Medidom Hôtelier	•						✗ Olmo Baron, Tiza, Magnolia, Rosa, Cadiz, Hudson, Rouge Siena	
Auzence	•		•	•	•	44	Dragonnier Gris	RAL 7030
Val de Vie Val de Vie reserva de barandilla de madera	•	•				30	Roble Lindberg	Roble Lindberg (cantos)
	•	•					Roble Lindberg	RAL 7030 (pasamanos)
Winnea Fijo pie	•	•	•			8	Compact Crème	RAL 1013 (pasamanos)
Winnea Escamoteable cabeza	•	•	•				✗ Todos excepto Compact Crème, Magnolia y Hudson	
Winnea design	•					40	Gris	RAL 7047
Kalin reserva de barandilla de madera					80	30	Roble Lindberg	Roble Lindberg (cantos)
							✗ Olmo Baron, Tiza, Magnolia, Hudson, Rouge Siena	

Garantía de paneles y accesorios 2 años (en condiciones normales de funcionamiento y excluyendo las piezas de desgaste - véanse las instrucciones de funcionamiento)



paneles y
accesorios



Saint-Paul-Mont-Penit (85)





ÍNDICE



CAMAS
Y ACCESORIOS



MOBILIARIO



PREVENCIÓN
UPP



MOVILIDAD 360
LUNA®



TRANSFERENCIAS



ARNESES



CAÍDAS



HIGIENE



AYUDA DIARIA



Acceso al mar
SILLA MARINA



SERVICIOS



PANELES DE CAMAS

PANELES	MATERIAL ⁽¹⁾		NORMAS (FUEGO)	S.A.M.	Barandilla ¾ metal	Barandilla de madera	Semi barandilla aluminio
	PANELES	PASAMANOS					
Abélia	Aglomerado	Acero	M3	✓	✓	✗	✗
Madelia	Aglomerado	-	M3	✓	✓	✗	✗
Carmen	Aglomerado	Acero (pie)	M3	✓	✓	✗	✗
Carmen reserva de barandilla de madera		Acero (pie)		✗	✗	✓	✗
Carmen Hôtelier		Acero (pie)		✗	✓	✗	✗
Carmen para semi barandillas de aluminio* <i>*solo para Aerys 90 y 100cm</i>		Acero		✗	✗	✗	✓
Medidom	Aglomerado	-	M3	✓	✓	✗	✗
Medidom Hôtelier				✗	✓	✗	✗
Auzence	MDF/Macizo Montants	Acero	M3	✓	✓	✗	✗
Val de Vie	Macizo / Aglomerado	Macizo	M3	✓	✓	✗	✗
Val de Vie reserva de barandilla de madera				✗	✗	✓	✗
Winnea Fijo pie	Acero / Compacto	Acero	M2	✓	✓	✗	✗
Winnea Escamoteable cabeza				✓	✓	✗	✗
Winnea design	Polipropileno		M3	✓	✓	✗	✗
Kalin reserva de barandilla de madera	MDF	Acero	M3	✗	✗	✓	✗

(1) AGLOMERADO = Tablero aglomerado con cantos ABS / MDF = Medio / Macizo = Macizo barnizado o lacado



paneles y
accesorios



Saint-Paul-Mont-Penit (85)



Fotos no contractuales



ÍNDICE



CAMAS
Y ACCESORIOS



MOBILIARIO



PREVENCIÓN
UPP



MOVILIDAD 360
LUNA®



TRANSFERENCIAS



ARNESES



CAÍDAS



HIGIENE



AYUDA DIARIA



Acceso al mar
SILLA MARINA



SERVICIOS



PANELES DE CAMAS

PANELES	DIMENSIONES Desde la parte superior del somier hasta la parte superior del panel (cabeza / pie)	DIMENSIONES TOTALES CAMA (en cm - sumando a la anchura y longitud del somier) <i>Sin accesorios</i>	
		ANCHO	LONGITUD ⁽²⁾
Abélia	36	10	7
Madelia	35	10	6
Carmen	41	17	9
Carmen reserva de barandilla de madera	44	17	9
Carmen Hôtelier	41	24	9
Carmen para semi barandillas de aluminio* <i>*solo para Aerys 90 y 100cm</i>	48	18	9
Medidom	37 / 14	6	8
Medidom Hôtelier		20	
Auzence	40	6	11
Val de Vie	46 / 39	6	9
Val de Vie reserva de barandilla de madera	43,6	13	
Winnea Fijo pie	48 / 44	15	13
Winnea Escamoteable cabeza	45		
Winnea design	45	15	13
Kalin reserva de barandilla de madera	43	13	8

Nuestras camas y sus accesorios se diseñan y fabrican cumpliendo los requisitos esenciales que les son aplicables. Las hemos sometido a pruebas normalizadas en sus configuraciones comerciales, incluidos los paneles y accesorios fabricados por nosotros, para garantizar la máxima seguridad y rendimiento. En consecuencia, sólo el uso de paneles y accesorios originales mantendrá las cláusulas de garantía del contrato y garantizará el uso seguro de la cama médica y sus accesorios. Winnicare declina toda responsabilidad en caso de combinación no especificada anteriormente.

(2) LARGO DE CAMA: 200 cm para cama de 90/100/120/140/160 cm y 160 cm para cama de 80 cm



paneles y
accesorios



Saint-Paul-Mont-Penit (85)





ÍNDICE



CAMAS
Y ACCESORIOS



MOBILIARIO



PREVENCIÓN
UPP



MOVILIDAD 360
LUNA®



TRANSFERENCIAS



ARNESES



CAÍDAS



HIGIENE



AYUDA DIARIA



Acceso al mar
SILLA MARINA



SERVICIOS



MUESTRARIO

ACABADOS EN MELAMINA Y CANTOS A JUEGO

PARA PANELES DE CAMAS Y MOBILIARIO

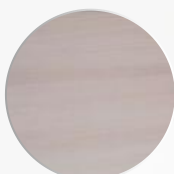

Arce Kiruna (1)

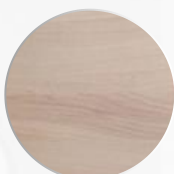

Olmo Baron



Roble Lindberg (1)

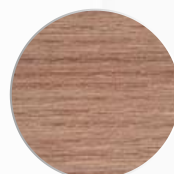

Armagnac (1)



Dragonnier Gris (1)



Portland (1)



Tiza



Magnolia*

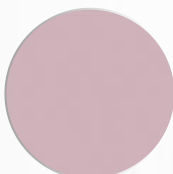

Rosa (2)



Cadiz (2)



Hudson*

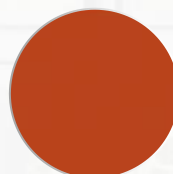

Rojo Siena

SOBRE LOS ACABADOS

BARANDILLAS DE MADERA (Y BASTIDOR DE SILLONES - [ver sección Mueblario](#))

BARNICES

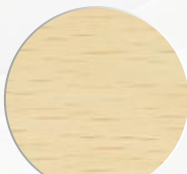

Barniz claro



Barniz oscuro

LACADOS



RAL
9016

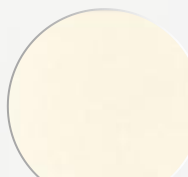

RAL
1013

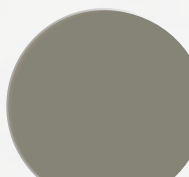

RAL
7030



RAL
7035 (3)

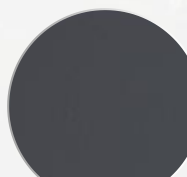

RAL
7016

(1) Compatible con los paneles CARMEN, MEDIDOM, de 30mm de espesor

(2) Compatible con los paneles KALIN de 30 mm de espesor

*Colores también disponibles en paneles de material compacto.

(3) Colores disponibles únicamente para nuestros sillones, sillas y sillas bridge.

Fotos no contractuales



paneles y
accesorios



Saint-Paul-Mont-Penit (85)



Dispositivos médicos de clase 1